

Olimpiadi 2026

Nuovi assetti viabilistici

4 Venue competitive:

- Assago Ice Arena Mediolanum Forum
- Milano Speed Skating and Hockey Arena Rho Fiera
- Hockey Arena Santa Giulia

5 Venue non competitive:

- Main Media Center - Fiera
- Olympic Village
- Olympic family hotel – p.zza Repubblica
- Club CIO - Duomo
- Stadio San Siro

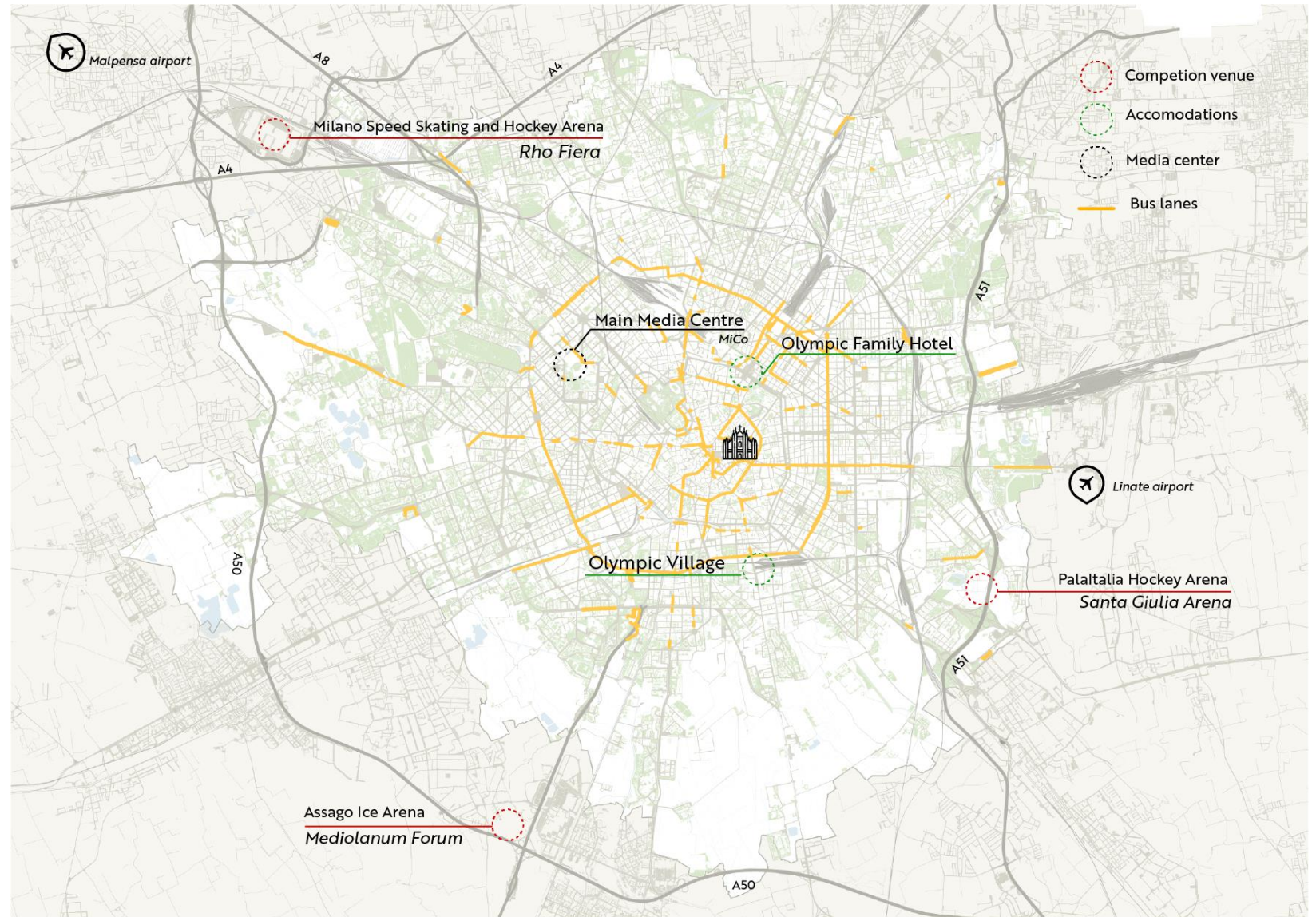

2 Febbraio 2026

Palazzo Marino - Teatro alla Scala ore 17:00 Presentazione al Capo dello stato dei Giochi

Interdizioni stradali

Via / Piazza: L.GO CLAUDIO ABBADO-VIA SANTA MARGHERITA- PIAZZA SCALA-VIA MANZONI-VIA CASE ROTTE-PIAZZA DELLA SCALA-LARGO MATTIOLI-VIA CASE ROTTE-VIA VERDI-VIA DELL'ORSO

Interdizioni veicolari: In tutte le vie interessate

Divieti di Sosta: in tutte le vie

Sospensione Mezzi ATM: Sospensione circolazione mezzi ATM di superficie in tutte le vie

Altri provvedimenti: Rimozione servizi di sharing e aree stallo taxi in tutte le vie

Date e fasce orarie: Dalle ore 14.00 del 02.02.2026 alle ore 24.00 del 02.02.26

— Interdizioni stradali veicolari

■ Interdizioni veicolari e pedonali

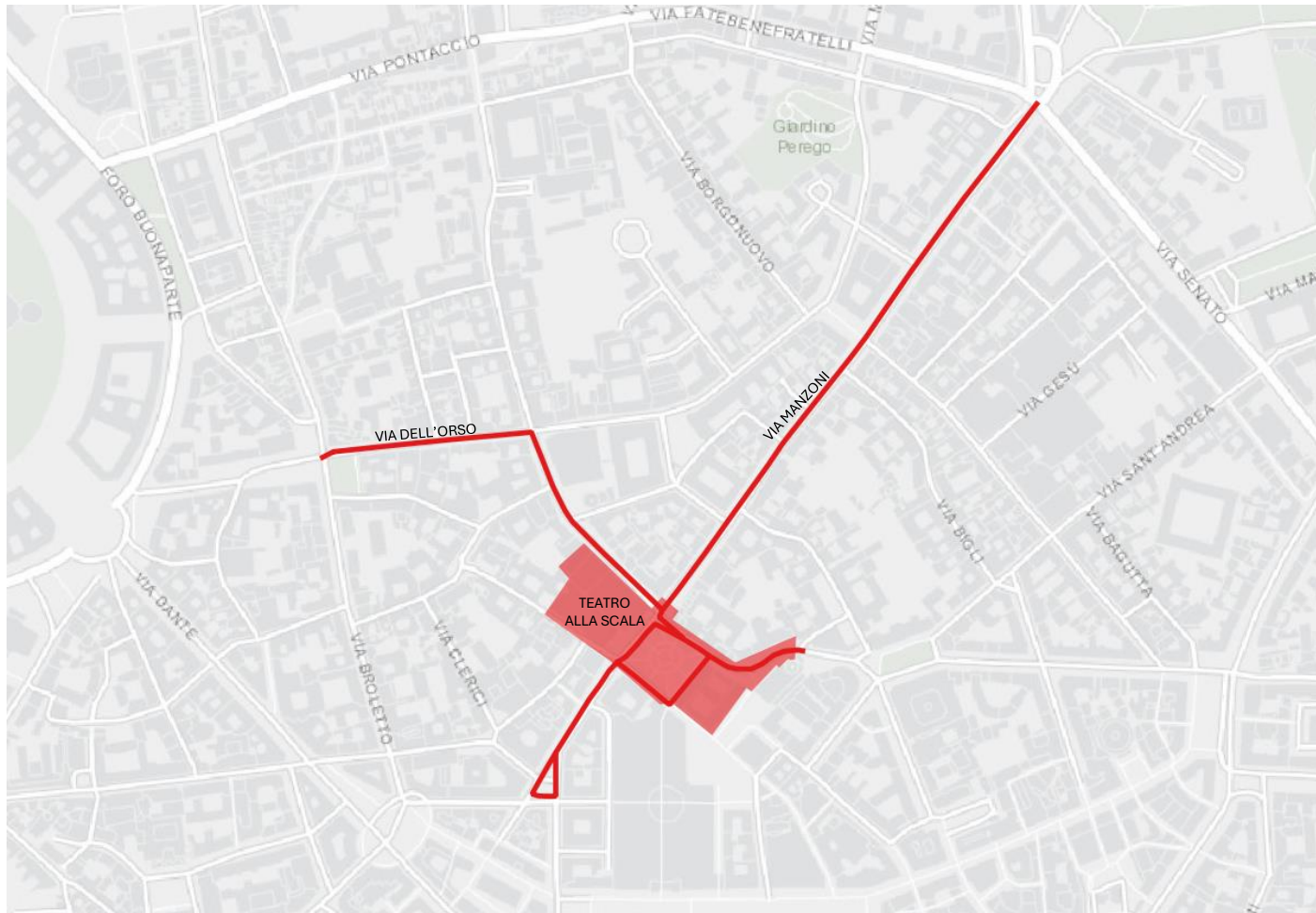

5 Febbraio 2026

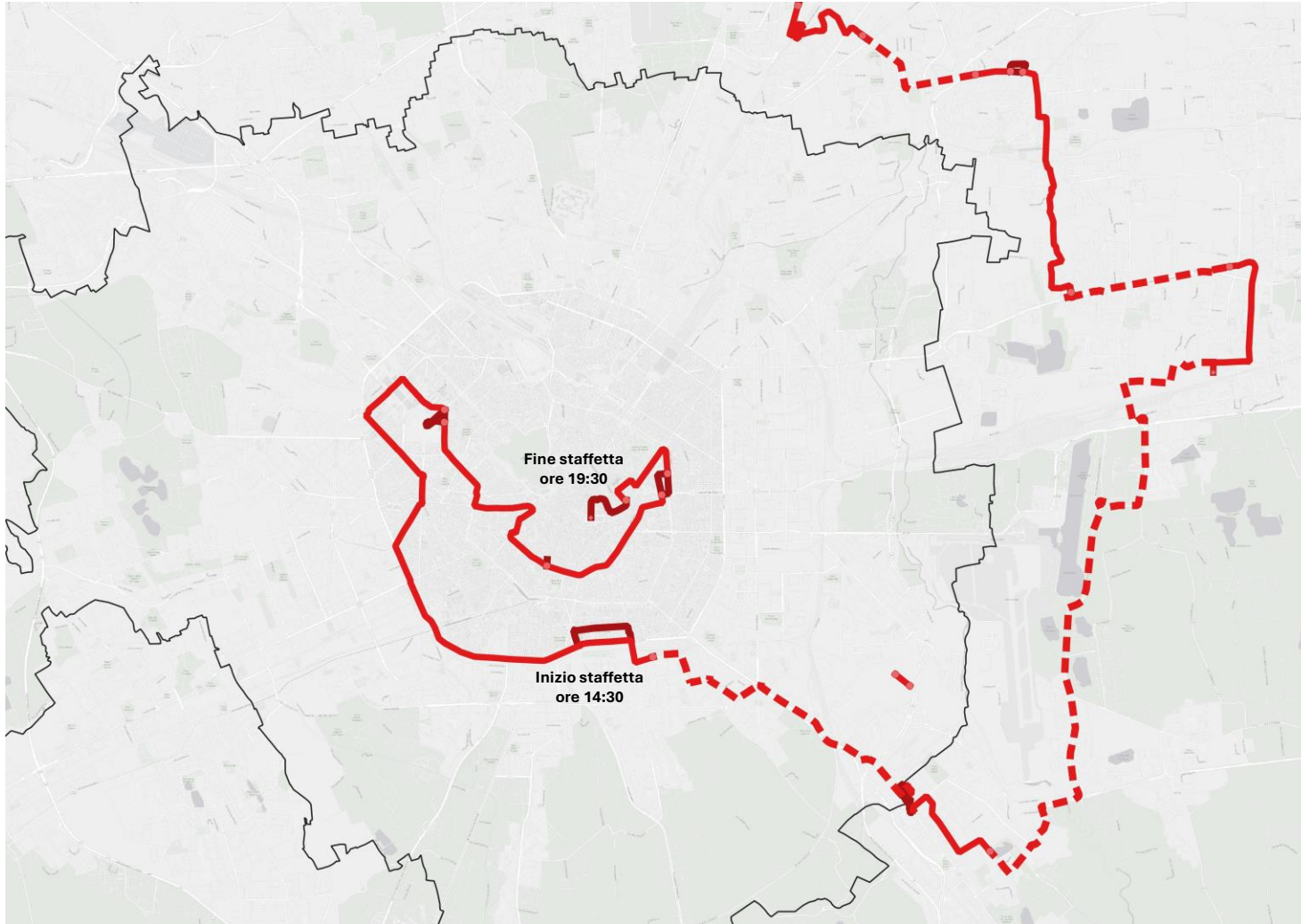

- Tedoforo e torcia olimpica su veicolo
- Torcia olimpica con convoglio
- Torcia olimpica senza convoglio
- Inizio staffetta della giornata
Via Lorenzini ore 14:30
- ◆ Fine Staffetta giorno 5 febbraio
Piazza Duomo ore 19:30

La staffetta della Fiamma Olimpica consiste in una carovana scortata, con una lunghezza complessiva di circa 770 metri.

La carovana procede a una velocità di circa 4 km/h e determina una temporanea interruzione della circolazione stradale lungo il percorso e sulle strade collegate, per una durata stimata di circa 30 minuti.

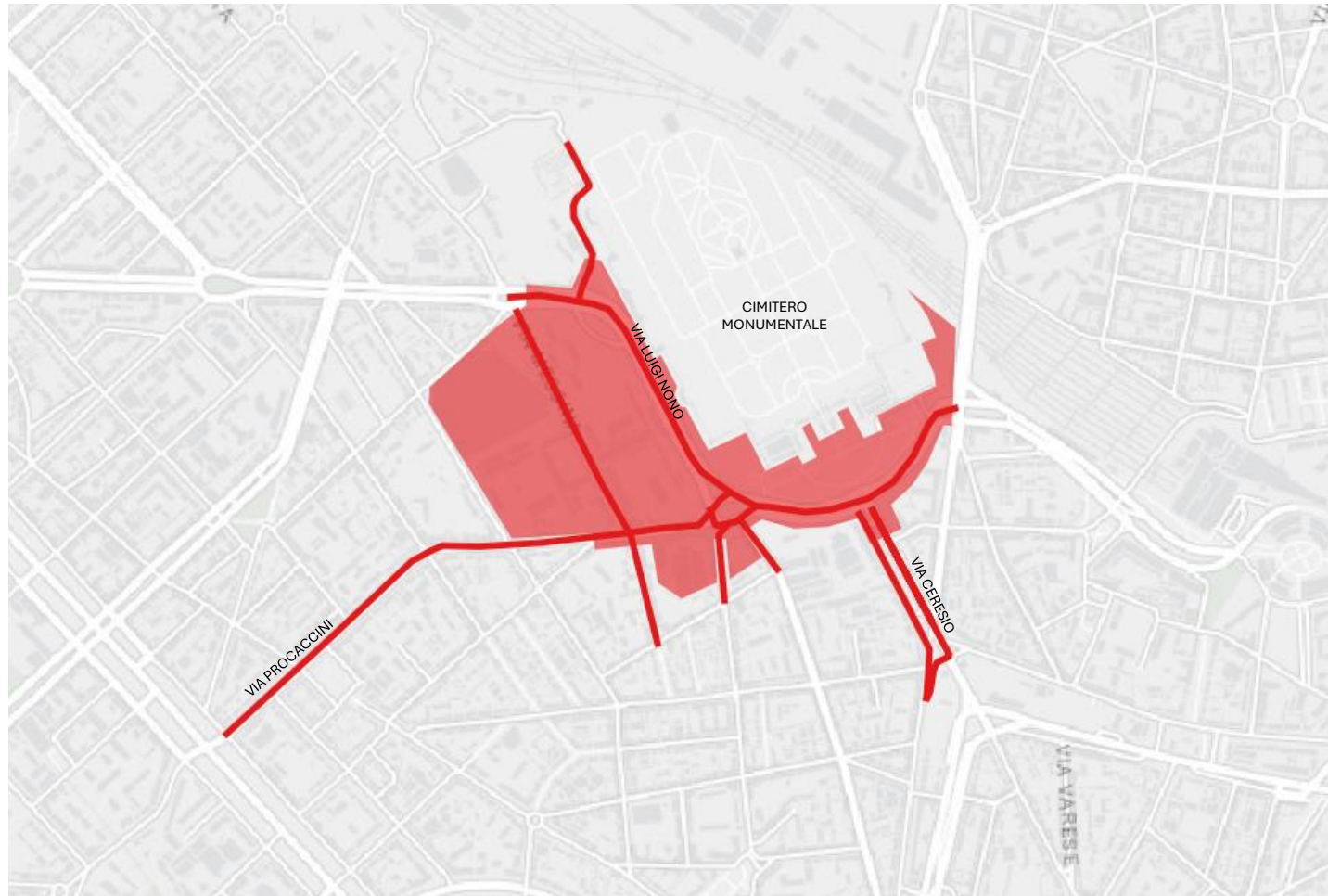

Fabbrica del Vapore ore 19:00
Cena di benvenuto del Presidente del CIO

Interdizioni stradali

Via / Piazza: PIAZZALE BAIAMONTI-VIA CERESIO – PIAZZALE CIMITERO MONUMENTALE-
VIA BRAMANTE (DA VIA FIORAVANTI A PIAZZALE CIMITERO MONUMENTALE) - VIA
NICCOLINI (DA VIA FIORAVANTI A PIAZZALE CIMITERO MONUMENTALE) -VIA LUIGI NONO-
VIA MESSINA (DA VIA CENISIO A VIA FIORAVANTI) -VIA PROCACCINI-PIAZZA CORIOLANO-
VIA CENISIO (DA VIA MESSINA A VIA NONO) - VIA GALILEO FERRARIS

Interdizioni veicolari: In tutte le vie interessate

tutte le vie. Salto fermata Metro MM Monumentale e MM Cenisio.

Sospensione Mezzi ATM: Sospensione circolazione mezzi ATM di superficie in
tutte le vie. Salto fermata Metro MM Monumentale e MM Cenisio.

Altri provvedimenti: Rimozione servizi di sharing e aree stallo taxi in tutte le vie

Date e fasce orarie: Dalle ore 14.00 del 05.02.2026 alle ore 24.00 del 05.02.26

 Interdizioni stradali veicolari

 Interdizioni veicolari e pedonali

6 Febbraio 2026

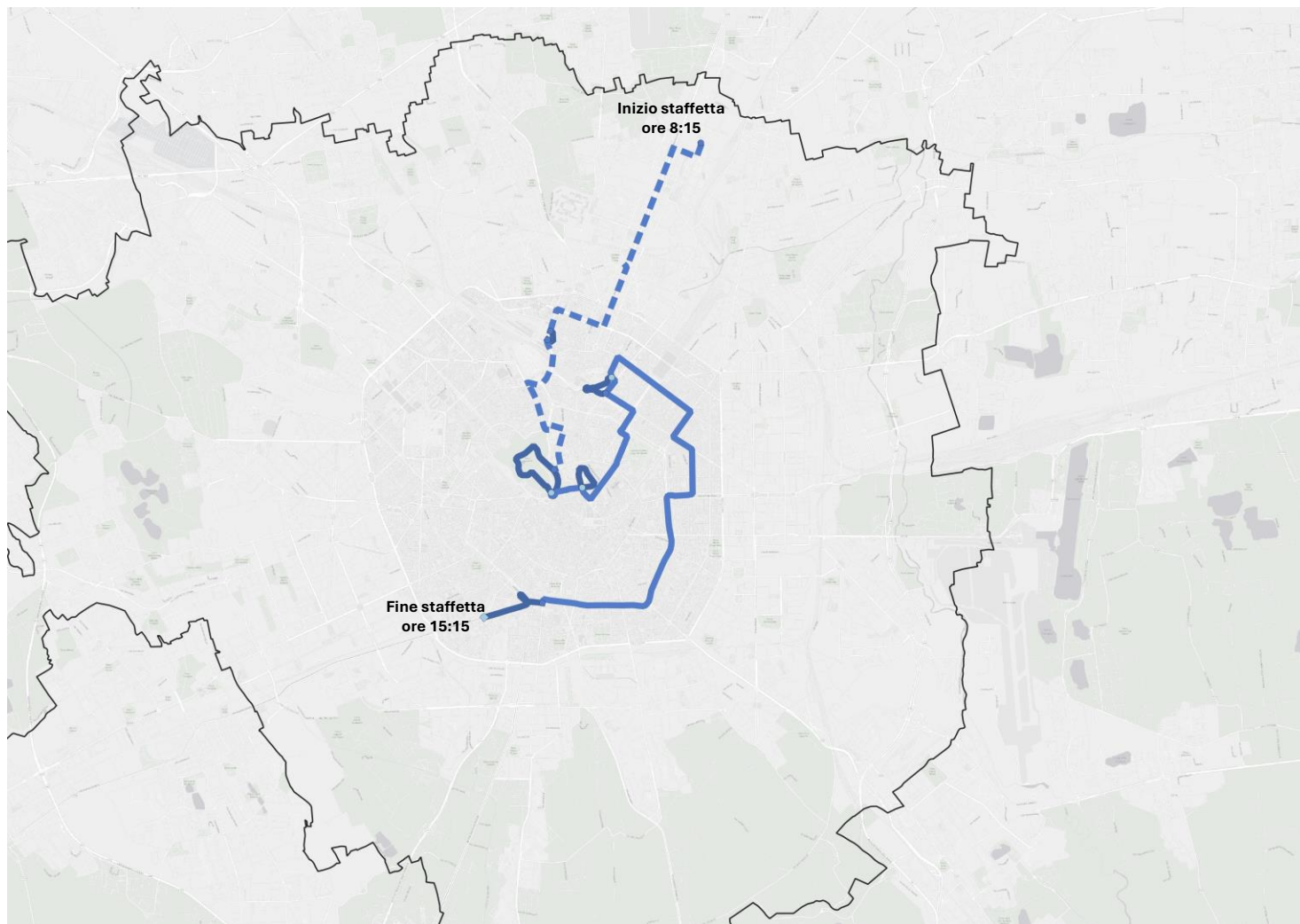

- Tedoforo e torcia olimpica su veicolo
- Torcia olimpica con convoglio
- Torcia olimpica senza convoglio
- Inizio staffetta della giornata
Viale Pirelli ore 8:15
- ◆ Fine Tappa Milano giorno 6 febbraio
Darsena ore 15:15

La staffetta della Fiamma Olimpica consiste in una carovana scortata, con una lunghezza complessiva di circa 770 metri.

La carovana procede a una velocità di circa 4 km/h e determina una temporanea interruzione della circolazione stradale lungo il percorso e sulle strade collegate, per una durata stimata di circa 30 minuti.

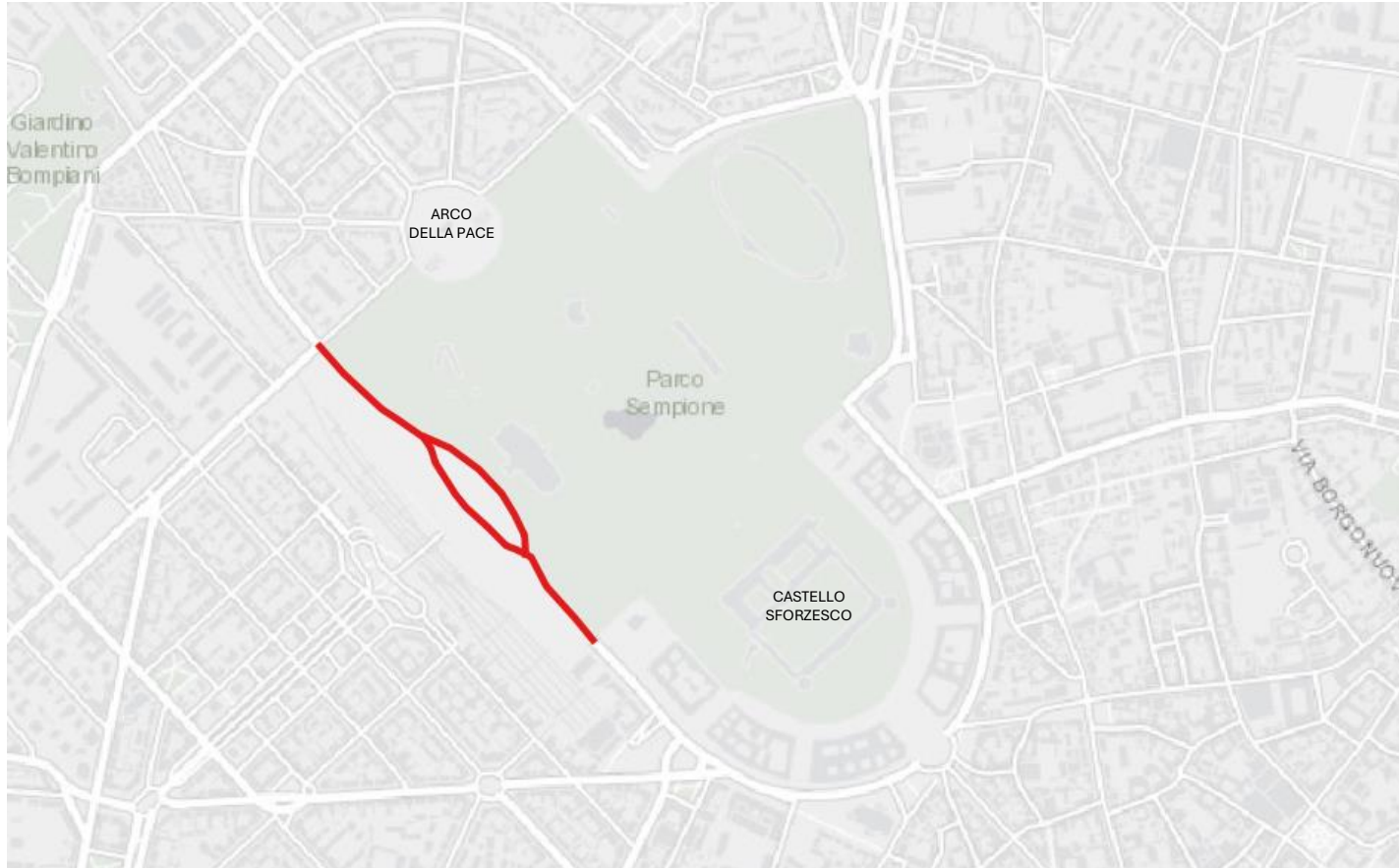

Triennale ore 17:00
Cocktail Ministri dello Sport

Interdizioni stradali

Via / Piazza: VIALE ALEMAGNA – VIA MOLIERE – VIA MILTON
Interdizioni veicolari: In tutte le vie interessate
Divieti di Sosta: in tutte le vie
Sospensione Mezzi ATM: Sospensione circolazione mezzi ATM di superficie in tutte le vie
Altri provvedimenti: Rimozione servizi di sharing e aree stallo taxi in tutte le vie
Date e fasce orarie: Dalle ore 14.00 del 06.02.2026 alle ore 21.00 del 06.02.26

 **Interdizioni stradali veicolari**

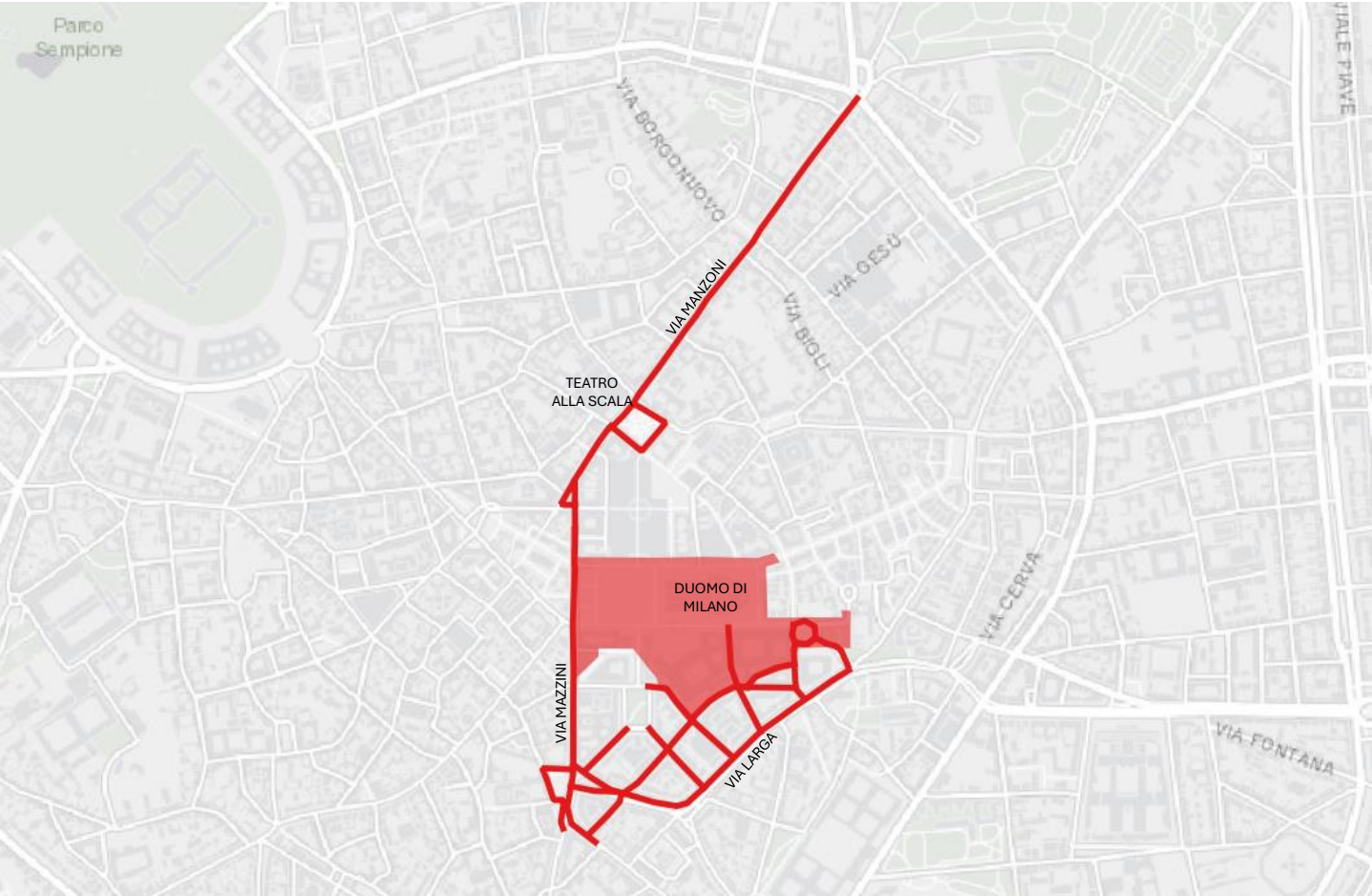

Palazzo Reale ore 19:00
Cocktail Benvenuto Presidente della Repubblica

Interdizioni stradali

Via / Piazza: PIAZZA MISSORI – VIA GIUSEPPE MAZZINI –PIAZZA DUOMO - VIA GIUSEPPE MENGONI – L.GO. CLAUDIO ABBADO- VIA SANTA MARGHERITA- PIAZZA SCALA-VIA MANZONI –PIAZZA FONTANA- VIA SAN CLEMENTE VIA DELLE ORE- VIA SANTA TECLA- LARGO SCHUSTER- VIA PALAZZO REALE-VIA FRANCESCO PECORARI- VIA RASTRELLI – VIA PAOLO DA CANNOBIO -VIA FLAVIO BARACCHINI – VIA ALBERICO ALBRICCI- VIA LARGA
Interdizioni veicolari: In tutte le vie interessate
Divieti di Sosta: in tutte le vie e in via Gonzaga
Sospensione Mezzi ATM: Sospensione circolazione mezzi ATM di superficie in tutte le vie con salto fermata MM Duomo e MM Missori
Altri provvedimenti: Rimozione servizi di sharing e aree stallo taxi in tutte le vie
Date e fasce orarie: Dalle ore 14.00 del 06.02.2026 alle ore 21.00 del 06.02.26

- Interdizioni stradali veicolari
- Interdizioni veicolari e pedonali



Interdizioni stradali

Via / Piazza: PIAZZA DEL DUOMO – VIA MARTINI – PIAZZA FONTANA – USCITA CONTROMANO IN VIA VERZIERE – LARGO AUGUSTO – CORSO DI PORTA VITTORIA – VIA F. SFORZA – VIA VISCONTI DI MODRONE – VIA SAN DAMIANO – VIA SENATO – PIAZZA CAVOUR – VIA MANIN – VIA TARCHETTI – PIAZZA DELLA REPUBBLICA – VIALE FERDINANDO DI SAVOIA – PIAZZA SAN GIOACHIMO – VIALE DELLA LIBERAZIONE – VIA M. GIOIA – VIALE SONDRIO (CORSIA ATM) – VIALE NAZARIO SAURO (CORSIA ATM) – VIALE LANCETTI (CORSIA ATM) – VIA RESEGONE (CORSIA ATM) – VIALE JENNER (CORSIA ATM) – PIAZZALE NIGRA (CORSIA ATM) – VIALE BODIO (CORSIA ATM) – PIAZZALE LUGANO (CORSIA ATM) – CAVALCAVIA BACULA (CORSIA ATM) – SOPRAELEVATA MONTE CENERI – SOPRAELEVATA R. SERRA – PIAZZA STUPARICH – VIALE ELIA – PIAZZALE LOTTO – VIA DIOMEDE – VIA IPPODROMO – VIA PATROCLO – VIA ACHILLE –

Interdizioni veicolari: in tutte le vie interessate

Divieti di Sosta: in tutto il percorso e nello spazio sottostante il Cavalcavia Bacula e la Sopraelevata Monte Ceneri-Serra

Sospensione Mezzi ATM: Sospensione circolazione mezzi ATM su tutto il percorso

Altri provvedimenti: Rimozione servizi di sharing e aree stallo taxi su tutto il percorso

Date e fasce orarie: Per tutte le vie indicate dalle ore 15.00 del 06.02.2026 alle ore 22.00 del 06.02.26. Per via Achille, via Patroclo e via Diomede dalle ore 15.00 del 06.02.2026 alle ore 24.00 del 06.02.2026

Interdizioni stradali veicolari

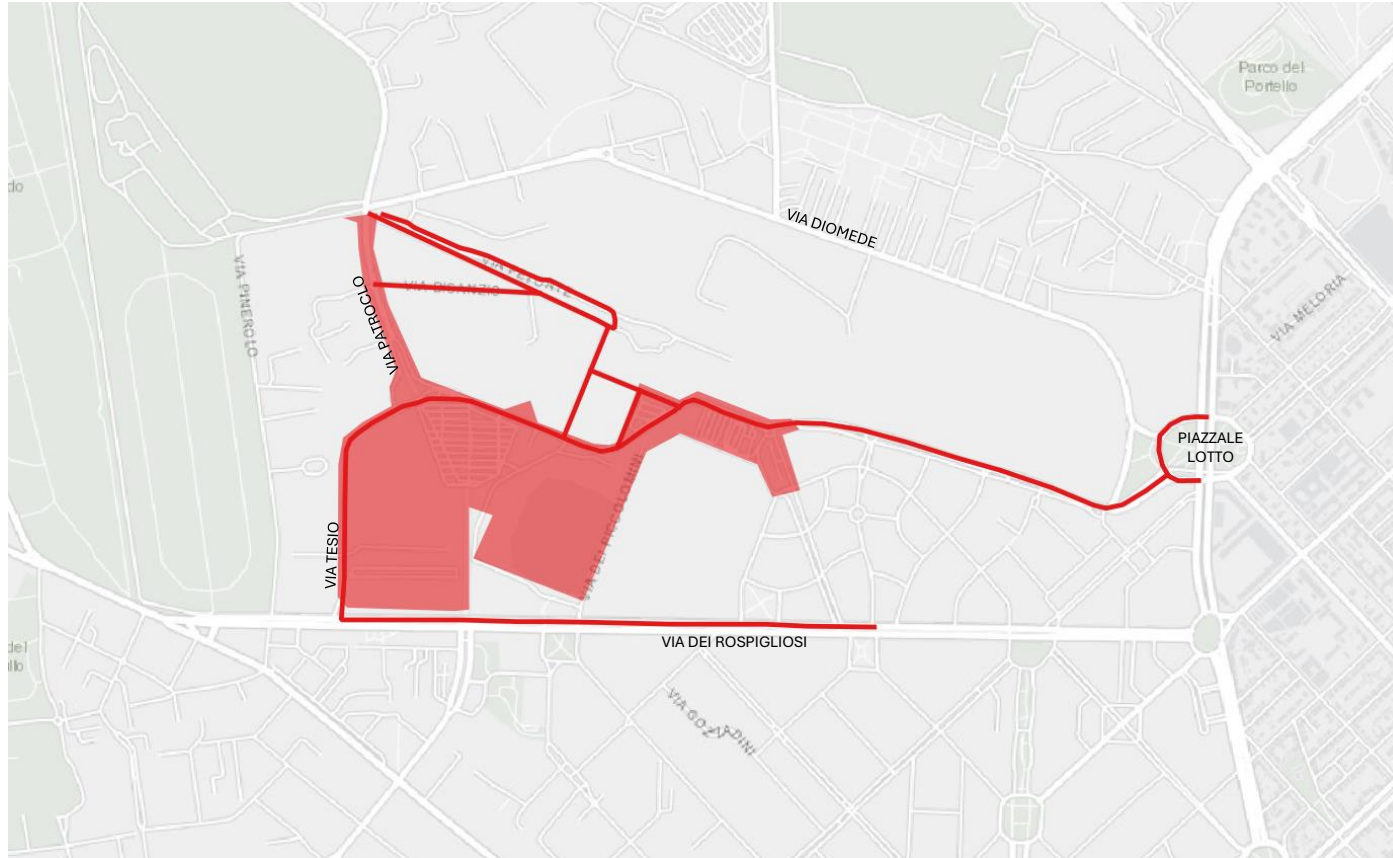

Stadio San Siro ore 20:00 Cerimonia inaugurale

Interdizioni stradali

Via/Piazza: PIAZZALE LOTTO - VIA CAPRILLI -PIAZZALE DELLO SPORT- VIA ACHILLE-VIA FEDERICO TESIO – VIA ROSPIGLIOSO (DA PIAZZA ESQUILINO) -VIA DESSIE'-VIA HARAR- VIA PATROCLO-VIA FETONTE-VIA PRIVATA DEL CENTAURO-VIA BISANZIO-VIA PEGASO-
Interdizioni veicolari: In tutte le vie interessate
Divieti di Sosta: in tutte le vie
Sospensione Mezzi ATM: Sospensione circolazione mezzi ATM su tutte le vie
Altri provvedimenti: Rimozione servizi di sharing e aree stallo taxi su tutte le vie
Date e fasce orarie: Dalle ore 13.00 del 06.02.2026 alle ore 24.00 del 06.02.26

- Interdizioni stradali veicolari
- Interdizioni veicolari e pedonali



Piazza Sempione ore 22:00 Accensione braciere olimpico

Interdizioni stradali

Via/Piazza: CORSO SEMPIONE (DA VIA CANOVA A PIAZZA SEMPIONE) – VIA GIOVANNI GHERARDINI- VIA PIERMARINI (DA PIAZZA DEI VOLONTARI A CORSO SEMPIONE) - VIA SANGIORGIO (DA PIAZZA DEI VOLONTARI A PIAZZA SEMPIONE) -VIA GUERRAZZI (DA PIAZZA DEI VOLONTARI A VIA PAGANO) - VIA PAGANO (DA VIA CANOVA A PIAZZA SEMPIONE) - VIA CIRILLO (DA VIA PESCHIERA A CORSO SEMPIONE) - VIA CAGNOLA (DA VIA CIRILLO A PIAZZA SEMPIONE) - VIA BERTANI

Interdizioni veicolari: In tutte le vie interessate

Divieti di Sosta: Via Bertani e via Pagano (da via Canova a piazza Sempione)

Altri provvedimenti: Rimozione servizi di sharing e aree stallo taxi su tutte le vie. Chiusura Parco Sempione dalle ore 13.00

Date e fasce orarie: Dalle ore 15.00 del 06.02.2026 alle ore 24.00 del 06.02.26

 Interdizioni stradali veicolari

Periodo olimpico e paralimpico

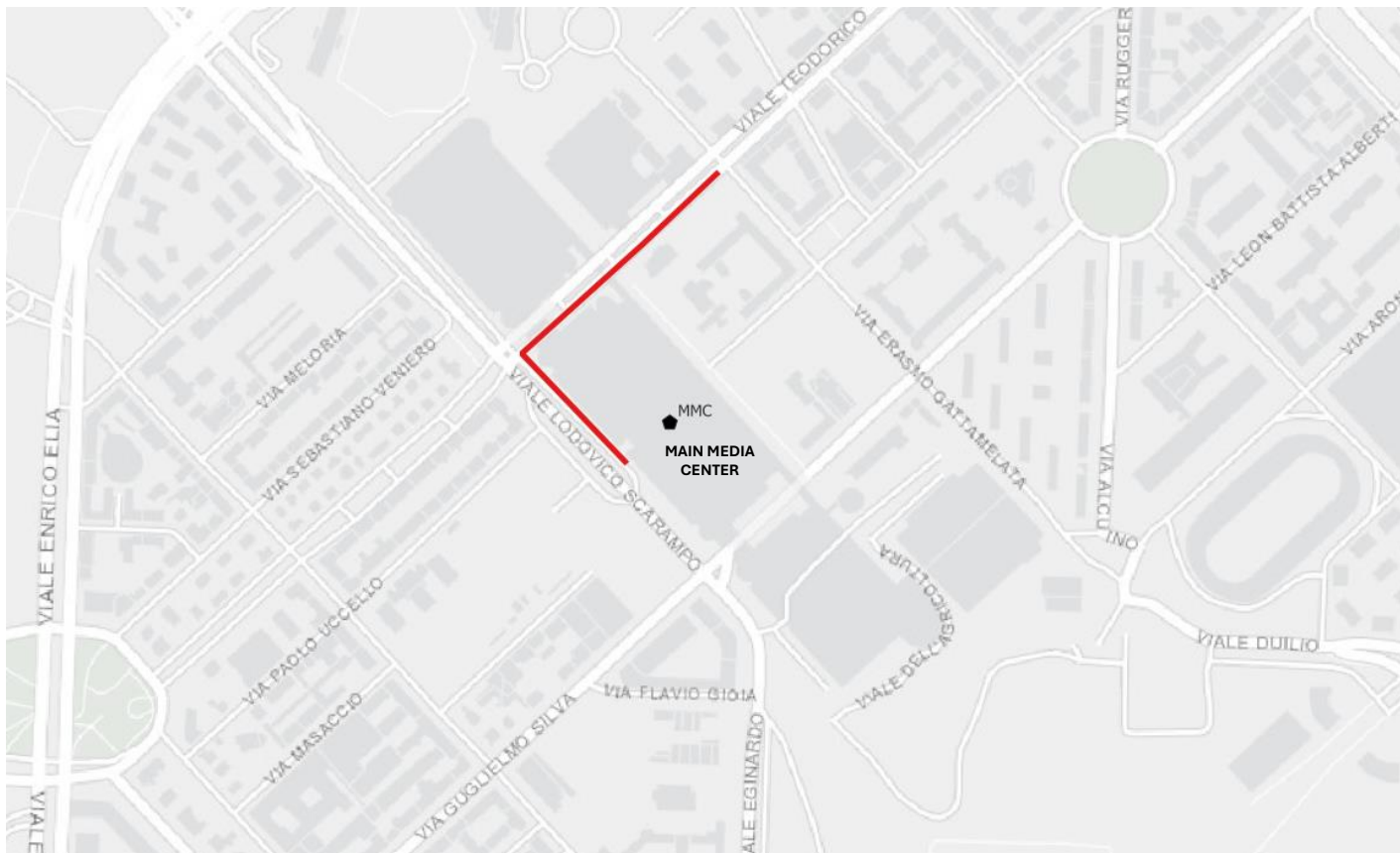

Modifiche alla viabilità

Via / Piazza: VIA SCARAMPO (CONTROVIALE CORSIA TAXI) - VIALE TEODORICO (FINO VIA GATTAMELATA DIREZIONE PIAZZA FIRENZE)
Interdizioni veicolari: In tutte le vie interessate
Divieti di Sosta: SI, fatte salve le previste richieste di occupazione di suolo pub-
Sospensione Mezzi ATMi: NO
Altri provvedimenti: Inibizione passaggio Taxi su via Scarampo (controviale)
Date e fasce orarie: Dalle ore 07.00 del 25.01.2026 alle ore 24.00 del 23.02.26 e dalle ore 07.00 del 05.03.2026 alle ore 24 del 16.03.2026

— Interdizioni stradali veicolari

VENUE OLIMPICHE – VILLAGGIO OLIMPICO

Modifiche alla viabilità

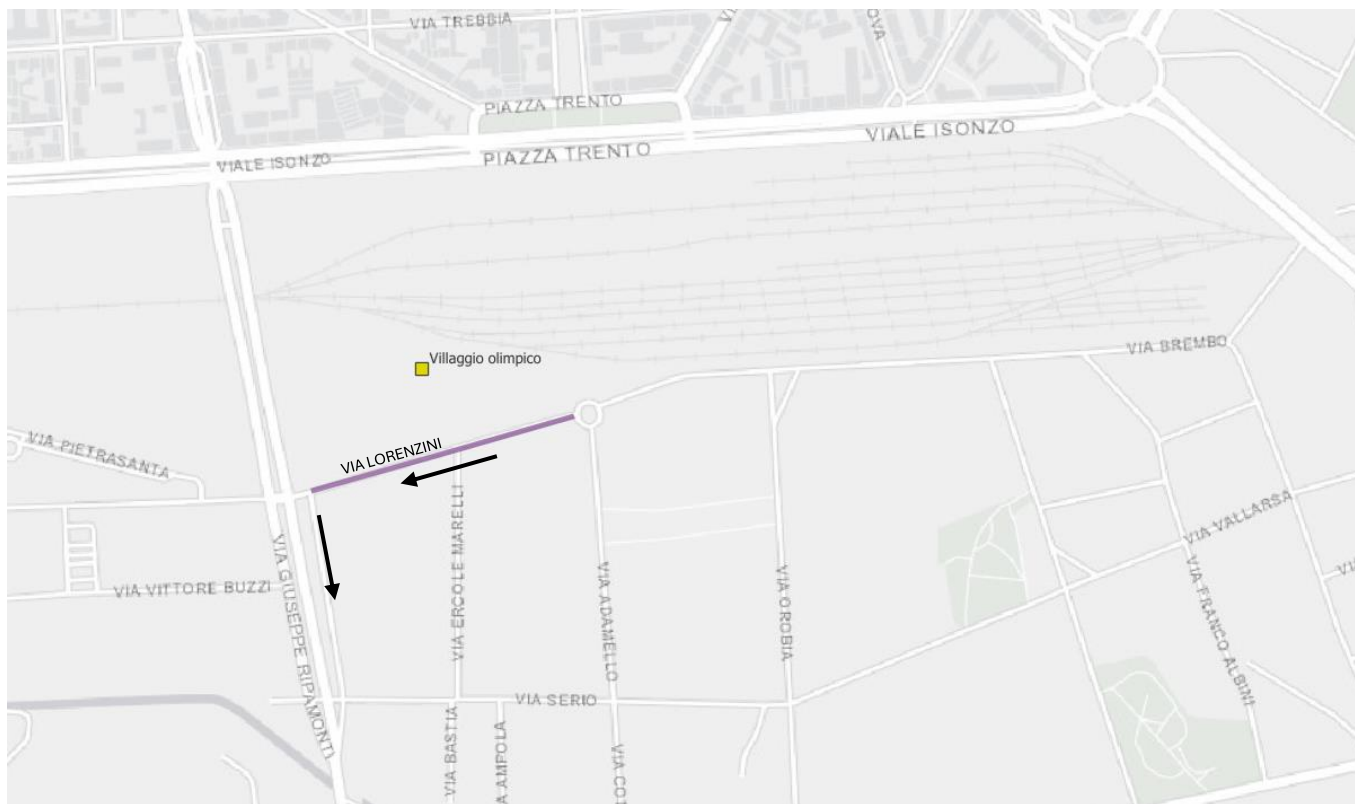

Via / Piazza: VIA LORENZINI (DA VIA ADAMELLO A VIA RIPAMONTI) - VIA RIPAMONTI (CONTROVIALE DA VIA SERIO A VIA LORENZINI)
Divieti di Sosta: SI, fatte salve le previste richieste di occupazione di suolo pubblico a carico degli organizzatori.
Sospensione Mezzi ATM: Nelle vie indicate qualora si valutasse l'interdizione veicolare.
Altri provvedimenti: Rimozione servizi di sharing.
Date e fasce orarie: Dalle ore 07.00 del 26.01.2026 alle ore 24.00 del 23.02.2026 e dalle ore 07.00 del 27.02.2026 alle ore 24.00 del 20.03.2026

Imposizione senso unico di marcia

Istituzione senso unico di marcia sulla via Lorenzini tra via Adamello e via Ripamonti in direzione Ripamonti e contestuale istituzione di una corsia riservata ai veicoli olimpici sul lato nord della carreggiata. Il lato sud resta aperto al transito veicolare 8in direzione Ripamonti).

Divieto di sosta lungo la tratta interessata.

Divieto di svolta a destra da Ripamonti direzione nord. Cambio senso di marcia del controviale est di via Ripamonti che sarà percorribile in direzione sud.

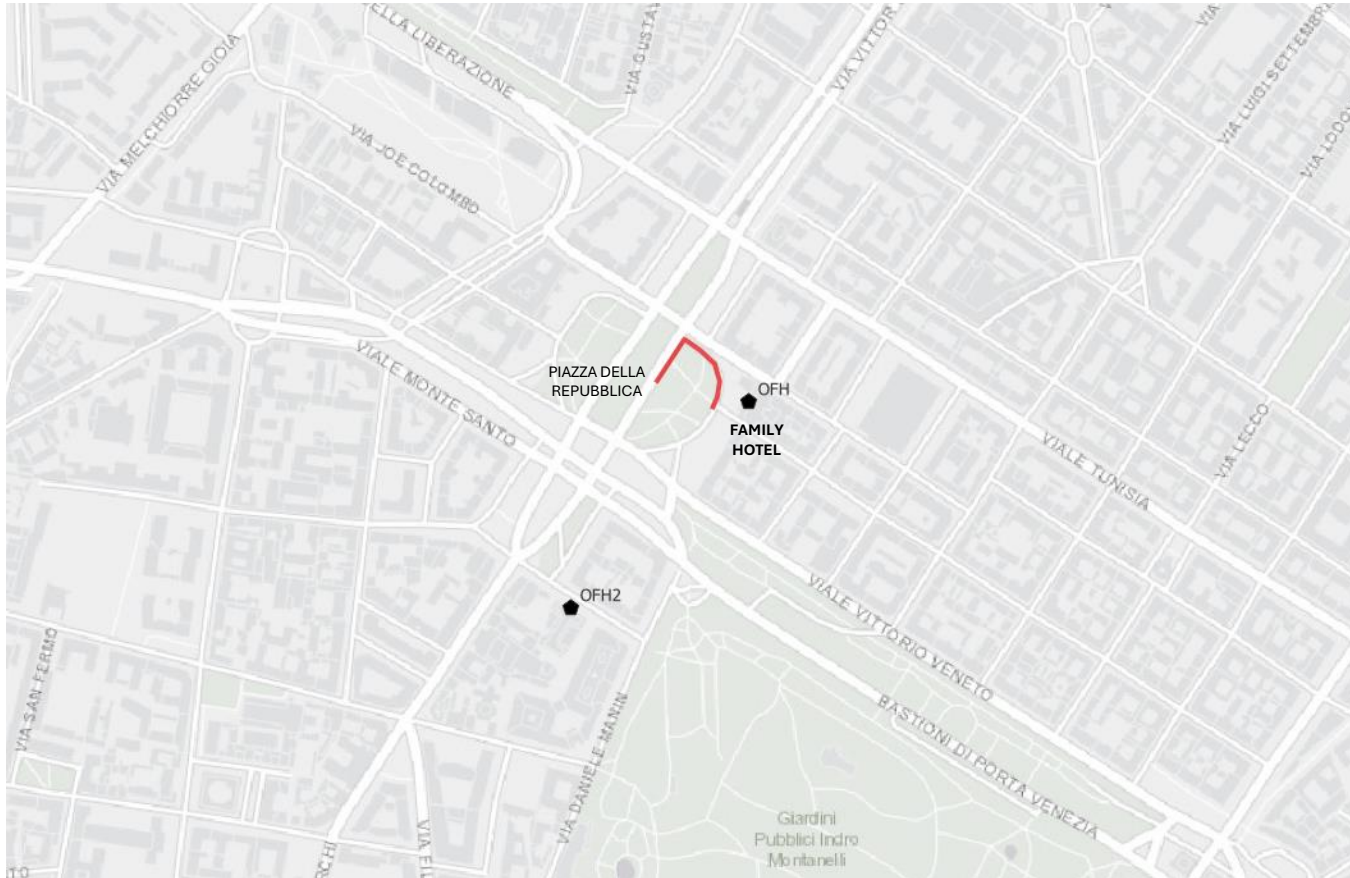

Modifiche alla viabilità

Corsia di destra di Piazza della Repubblica nel tratto compreso tra Via Vittorio Veneto e Via Finocchiaro Aprile, Piazza della Repubblica nel tratto compreso tra Via Finocchiaro Aprile e Via Panfilo Castaldi

 Interdizioni stradali veicolari

VENUE OLIMPICHE ARENA SANTA GIULIA

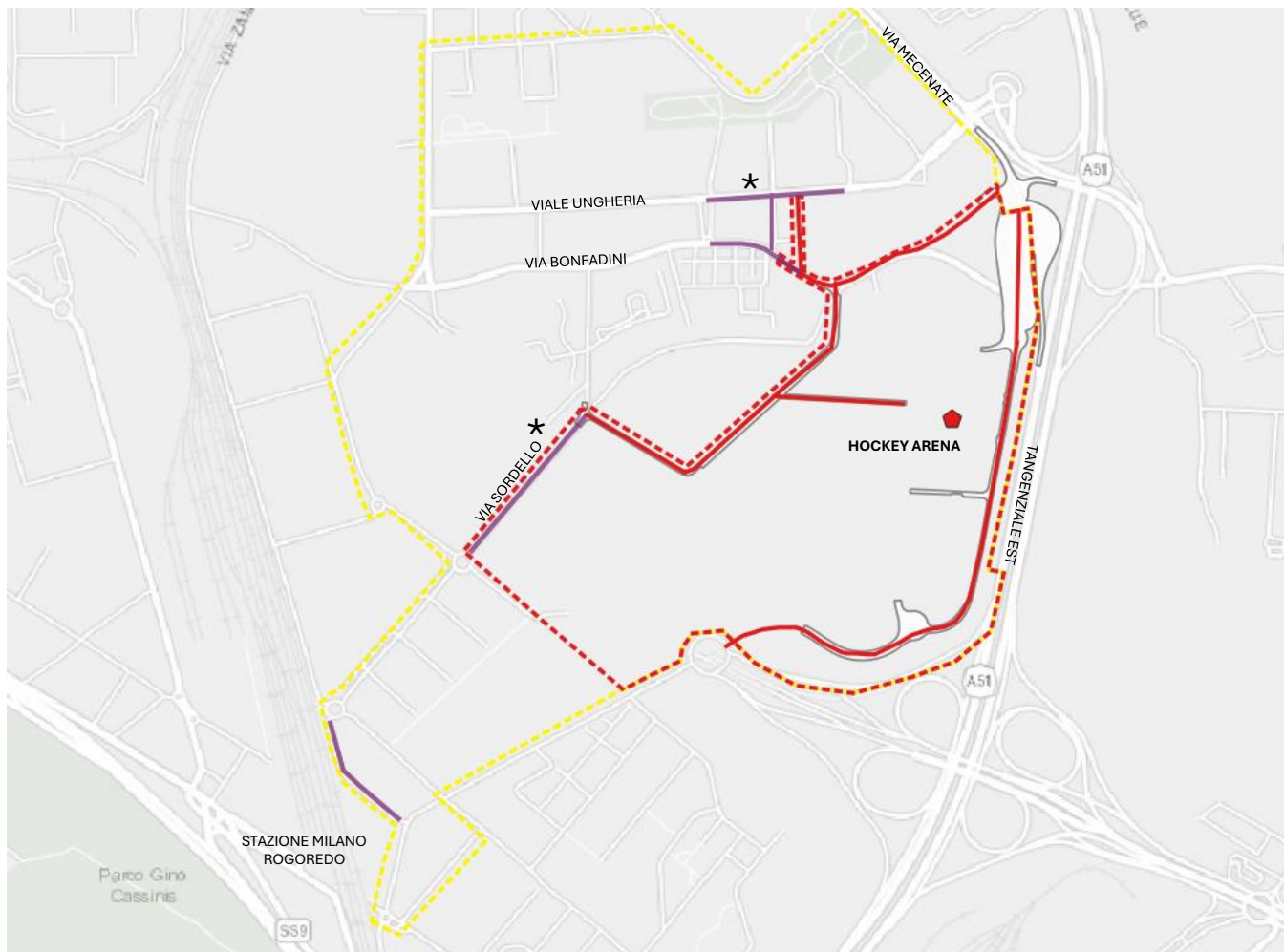

Modifiche alla viabilità

Via / Piazza: NUOVA STRADA TRA ROTONDA VIA DEL FUTURISMO E DIAGONALE, DIAGONALE, VIA BONFADINI DA LARGO GONZAGA A ACCESSO PSA1, VIA MECENATE DA ROTONDA R1 A R2

Interdizioni veicolari: In tutte le vie interessate, fatti salvi i previsti piani di viabilità e mobilità

Divieti di Sosta: SI, fatte salve le previste richieste di occupazione di suolo pubblico a carico degli organizzatori.

Sospensione Mezzi ATM: NO, fatti salvi i previsti piani di mobilità e viabilità

Altri provvedimenti: NO

Date e fasce orarie: Dalle ore 07.00 del 05.02.2026 alle ore 24.00 del 22.02.2026 e dalle ore 07.00 del 06.03.2026 alle ore 24.00 del 17.03.2026. Le suddette date e fasce orarie si riferiscono ai quadranti orari di svolgimento delle gare che necessitano dei predetti provvedimenti per motivi di ordine e sicurezza pubblica. Restano salve ulteriori necessità per motivi viabilistici o organizzativi.

- Interdizioni stradali veicolari
- - - Accesso solo autorizzati
- - - Accesso solo autorizzati durante competizioni
- Imposizione senso unico di marcia

* Provvedimento orario