

*“Studi e Analisi” presenta
elaborazioni e indagini prodotte
dal Centro Studi nei suoi ambiti
d’interesse*

Indagine congiunturale Rapida sul settore manifatturiero milanese

marzo 2007

a cura di Valeria Negri

In marzo l’indagine di Assolombarda sul settore manifatturiero segnala un notevole incremento della fiducia degli imprenditori, che recupera la flessione del periodo precedente, raggiungendo i livelli elevati di gennaio 2007.

Le prospettive a breve termine continuano a mostrarsi ampiamente positive per quanto riguarda sia le variabili aziendali sia l’andamento generale dell’economia.

L’indice del clima di fiducia balza a quota 99,9 da 95,6 del mese precedente, trainato da un netto incremento degli ordini interni e da un rafforzamento delle previsioni sulla produzione industriale. Tra le altre variabili che compongono l’indicatore, la domanda estera si mantiene sostanzialmente stabile sui saldi di febbraio, mentre le giacenze di magazzino salgono lievemente.

La produzione industriale si dimostra l’unico elemento in controtendenza all’interno di un quadro favorevole: il saldo cala per il secondo periodo consecutivo, posizionandosi sul valore minimo degli ultimi 18 mesi.

I giudizi sul fatturato evidenziano un’espansione per quanto riguarda il mercato interno, mentre risultano costanti sul fronte estero. Infine, migliora l’occupazione, il cui saldo da negativo diviene nullo.

Con riferimento alle attese per il breve periodo, le previsioni sulla domanda interna crescono, mentre le aspettative sugli ordini esteri e le opinioni sull’andamento futuro dell’economia italiana si confermano sui livelli elevati di febbraio.

Centro Studi
<i>Giuseppe Panzeri</i>
Responsabile
<i>Maria Grazia De Maglie</i>
Macroeconomia e terziario
<i>Edoardo Della Torre</i>
Mercato del lavoro
<i>Andrea Fioni</i>
Area sociale e mercato del lavoro
<i>Valeria Negri</i>
Macroeconomia e industria
http://www.assolombarda.it/
mailto:stud@assolombarda.it
Tel. segreteria: 02.58370.328

1 Grafici

Grafico 1 - Clima di fiducia¹



Grafico 2 - Produzione industriale



Grafico 3 - Ordini interni

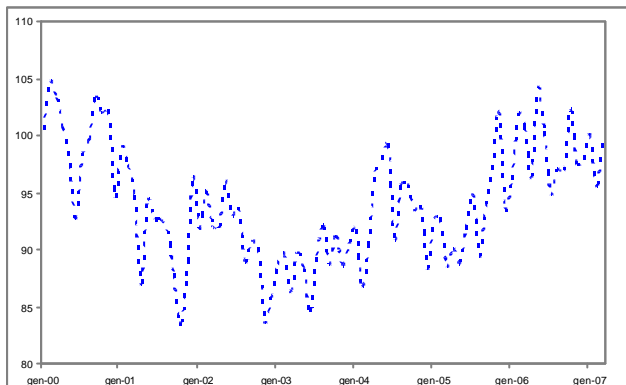

Grafico 4 - Ordini esteri

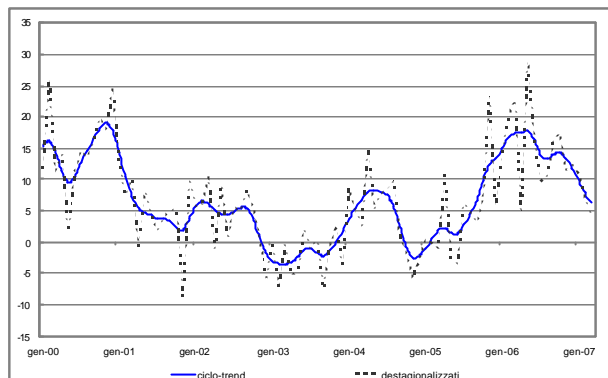

Grafico 5 - Fatturato interno

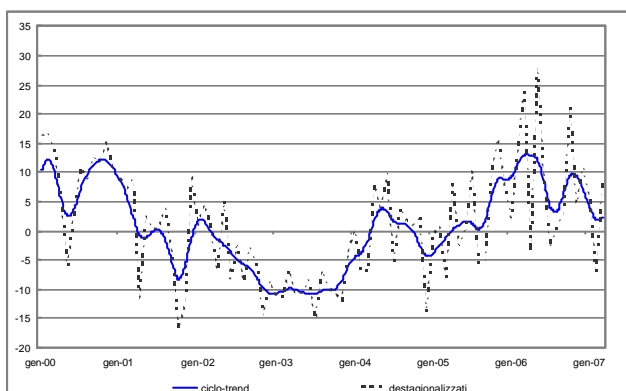

Grafico 6 - Fatturato estero

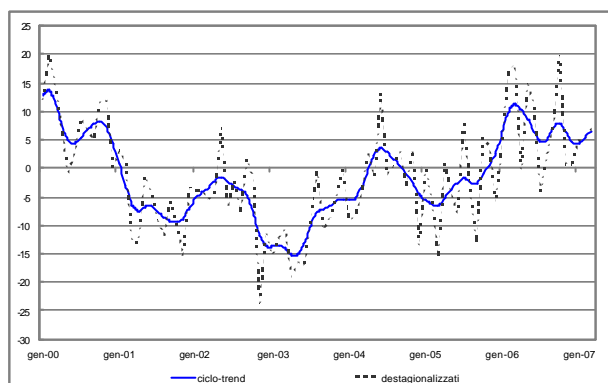

2 Indicatori congiunturali

Tabella 1 - Clima di fiducia¹

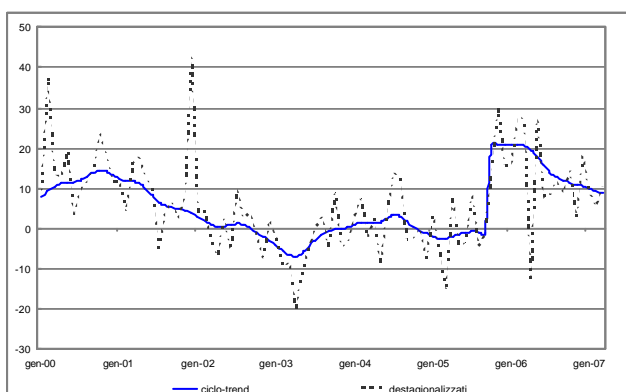
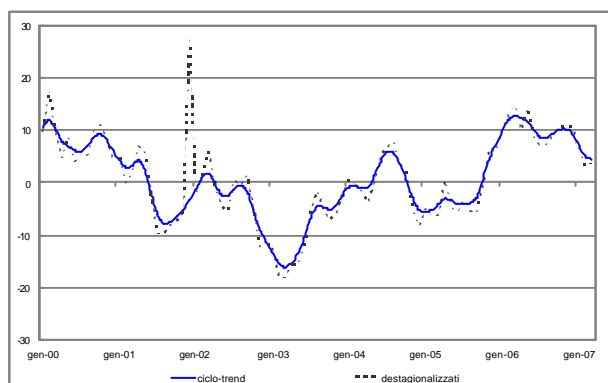
Periodo di riferimento	Indice (base 2000=100)
dicembre-06	97,9
gennaio-07	100,1
febbraio-07	95,6
marzo-07	99,9

Tabella 2 - Produzione industriale

Periodo di riferimento	Saldo dati destagionalizzati	Saldo dati grezzi	Previsioni dati destagionalizzati	Previsioni dati grezzi
dicembre-06	12	-33	23	26
gennaio-07	11	24	25	38
febbraio-07	7	27	21	30
marzo-07	4	27	26	28

Tabella 3 - Ordini interni

Periodo di riferimento	Saldo dati destagionalizzati	Saldo dati grezzi	Previsioni dati destagionalizzati	Previsioni dati grezzi
dicembre-06	11	-25	24	28
gennaio-07	6	24	22	34
febbraio-07	-7	5	16	27
marzo-07	9	22	25	26

Tabella 4 - Ordini esteri

Periodo di riferimento	Saldo dati destagionalizzati	Saldo dati grezzi	Previsioni dati destagionalizzati	Previsioni dati grezzi
dicembre-06	1	-29	25	29
gennaio-07	5	18	28	34
febbraio-07	5	18	22	27
marzo-07	7	21	21	17

Tabella 5 - Fatturato interno

Periodo di riferimento	Saldo dati destagionalizzati	Saldo dati grezzi
dicembre-06	18	-25
gennaio-07	9	18
febbraio-07	5	25
marzo-07	10	30

Tabella 6 - Fatturato estero

Periodo di riferimento	Saldo dati destagionalizzati	Saldo dati grezzi
dicembre-06	11	-27
gennaio-07	7	15
febbraio-07	3	18
marzo-07	4	26

Tabella 7 - Altre variabili (saldi)

Periodo di riferimento	Scorte dati destag.	Scorte dati grezzi	Occupazione dati destag.	Occupazione dati grezzi	Tendenze dell'economia dati destag.	Tendenze dell'economia dati grezzi
dicembre-06	4	1	1	-8	15	18
gennaio-07	-3	-3	2	-2	22	29
febbraio-07	-1	1	-3	0	19	23
marzo-07	1	4	0	1	17	19

Documento: Rapporto mar07.doc

¹ Media aritmetica semplice dei saldi destagionalizzati delle aspettative a breve termine della produzione, degli ordini totali e delle scorte di prodotti finiti (con segno inverso). L'indice commentato presenta come base pari a 100 il dato medio registrato nell'anno 2000.