

*“Studi e Analisi” presenta
elaborazioni e indagini prodotte
dal Centro Studi nei suoi ambiti
d’interesse*

Indagine congiunturale Rapida sul settore manifatturiero milanese

dicembre 2006

a cura di Valeria Negri

In dicembre la fiducia degli imprenditori milanesi torna a salire, recuperando parte della diminuzione registrata in novembre. Infatti, l'indice del clima di fiducia sale a quota 98,2 da 96,9 del mese scorso.

Nel complesso del 2006, l'indicatore sintetico ha mostrato un trend di crescita, confermando il proseguimento della fase espansiva dell'economia in atto ormai da metà 2005. Inoltre, le indicazioni raccolte presso gli operatori sulle previsioni a breve termine delle principali variabili aziendali prospettano un andamento positivo del settore manifatturiero milanese anche nei primi mesi del 2007.

Con riferimento ai risultati dell'indagine di dicembre, l'incremento dell'indice del clima di fiducia è legato al recupero della domanda interna. Tra le altre variabili che compongono l'indicatore, le scorte e le aspettative a breve sulla produzione presentano un leggero aumento, mentre la domanda estera si mantiene sui valori del mese precedente.

I giudizi a consuntivo sulla produzione industriale e sul fatturato estero si confermano in linea con i livelli registrati nel mese scorso, mentre il fatturato interno rivela un deciso incremento. Infine, il saldo sull'occupazione si riduce anche nel mese corrente, posizionandosi su valori inferiori allo zero.

Per quanto concerne le previsioni per i prossimi 3-4 mesi, le aspettative sugli ordini - sia interni sia esteri - crescono considerevolmente, così come in sensibile miglioramento risultano le opinioni degli operatori sull'andamento futuro dell'economia italiana.

Centro Studi
<i>Giuseppe Panzeri</i>
Responsabile
<i>Maria Grazia De Maglie</i>
Macroeconomia e terziario
<i>Edoardo Della Torre</i>
Mercato del lavoro
<i>Andrea Fioni</i>
Area sociale e mercato del lavoro
<i>Valeria Negri</i>
Macroeconomia e industria
http://www.assolombarda.it/
mailto:stud@assolombarda.it
Tel. segreteria: 02.58370.328

1 Grafici

Grafico 1 - Clima di fiducia¹



Grafico 2 - Produzione industriale



Grafico 3 - Ordini interni

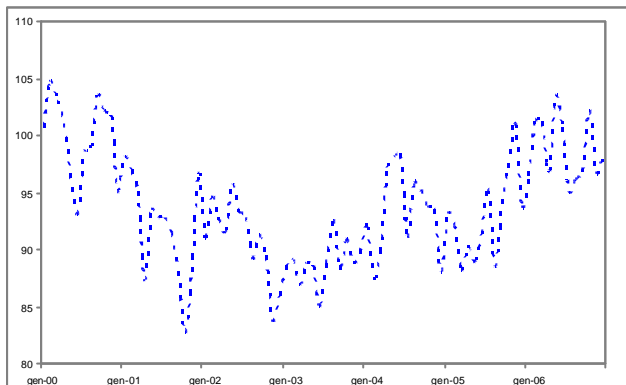

Grafico 4 - Ordini esteri

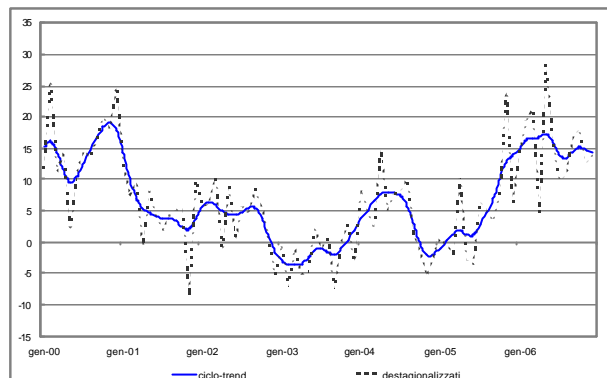

Grafico 5 - Fatturato interno

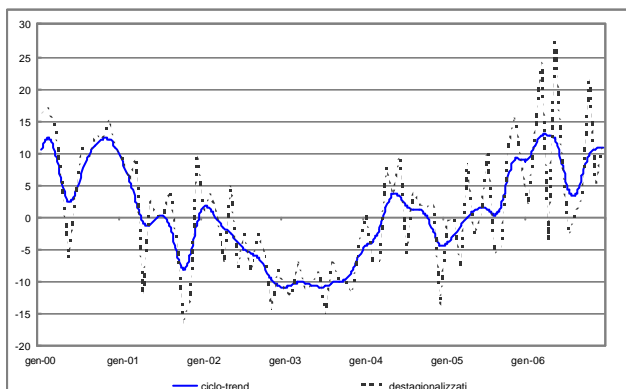

Grafico 6 - Fatturato estero

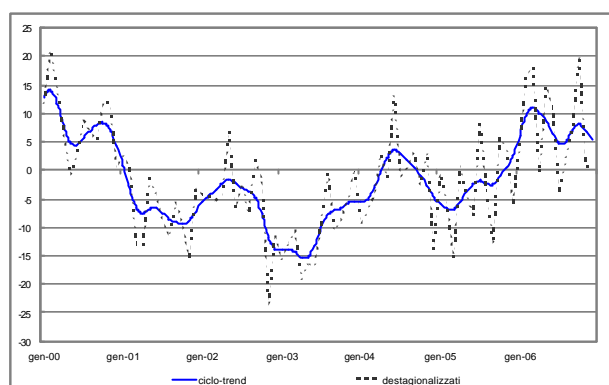

2 Indicatori congiunturali

Tabella 1 - Clima di fiducia¹

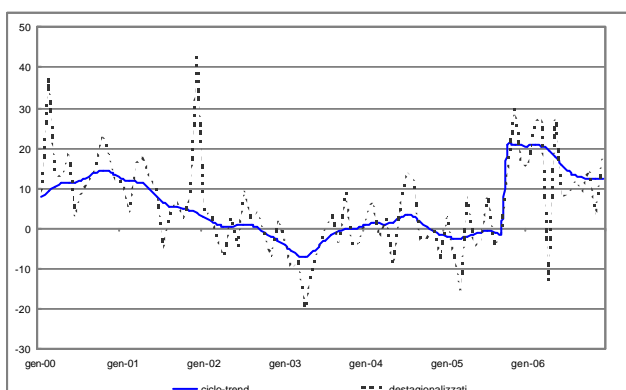
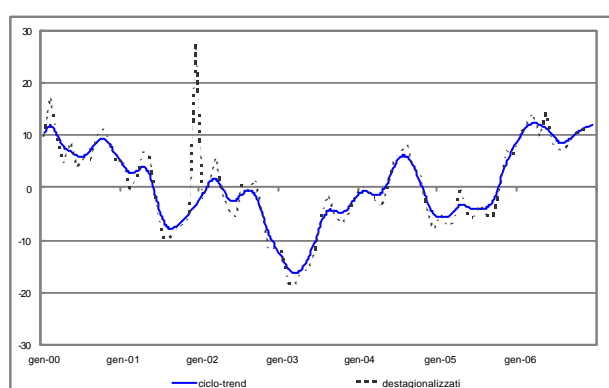
Periodo di riferimento	Indice (base 2000=100)
settembre-06	96,8
ottobre-06	102,3
novembre-06	96,9
dicembre-06	98,2

Tabella 2 - Produzione industriale

Periodo di riferimento	Saldo dati destagionalizzati	Saldo dati grezzi	Previsioni dati destagionalizzati	Previsioni dati grezzi
settembre-06	16	55	22	21
ottobre-06	18	25	19	6
novembre-06	13	8	20	15
dicembre-06	14	-33	22	26

Tabella 3 - Ordini interni

Periodo di riferimento	Saldo dati destagionalizzati	Saldo dati grezzi	Previsioni dati grezzi
settembre-06	3	41	19
ottobre-06	22	26	6
novembre-06	5	-3	9
dicembre-06	11	-25	28

Tabella 4 - Ordini esteri

Periodo di riferimento	Saldo dati destagionalizzati	Saldo dati grezzi	Previsioni dati grezzi
settembre-06	7	38	22
ottobre-06	20	22	11
novembre-06	1	-3	13
dicembre-06	1	-29	29

Tabella 5 - Fatturato interno

Periodo di riferimento	Saldo dati destagionalizzati	Saldo dati grezzi
settembre-06	9	49
ottobre-06	15	23
novembre-06	3	-6
dicembre-06	19	-25

Tabella 6 - Fatturato estero

Periodo di riferimento	Saldo dati destagionalizzati	Saldo dati grezzi
settembre-06	10	44
ottobre-06	11	20
novembre-06	11	5
dicembre-06	12	-27

Tabella 7 - Altre variabili (saldi)

Periodo di riferimento	Scorte dati destagionalizzati	Scorte dati grezzi	Occupazione dati grezzi	Tendenze dell'economia dati grezzi
settembre-06	4	5	5	14
ottobre-06	-1	-2	6	7
novembre-06	0	-4	2	9
dicembre-06	2	1	-8	18

Documento: Rapporto dic06.doc

¹ Media aritmetica semplice dei saldi destagionalizzati delle aspettative a breve termine della produzione, degli ordini totali e delle scorte di prodotti finiti (con segno inverso). L'indice commentato presenta come base pari a 100 il dato medio registrato nell'anno 2000.