

*“Studi e Analisi” presenta
elaborazioni e indagini prodotte
dal Centro Studi nei suoi ambiti
d’interesse*

Indagine congiunturale Rapida sul settore manifatturiero milanese

novembre 2006

a cura di Valeria Negri

Centro Studi
<i>Giuseppe Panzeri</i>
Responsabile
<i>Maria Grazia De Maglie</i>
Macroeconomia e terziario
<i>Edoardo Della Torre</i>
Mercato del lavoro
<i>Andrea Fioni</i>
Area sociale e mercato del lavoro
<i>Valeria Negri</i>
Macroeconomia e industria
http://www.assolombarda.it/
mailto:stud@assolombarda.it
Tel. segreteria: 02.58370.328

Prosegue l'andamento discontinuo della fiducia degli imprenditori milanesi, che in novembre decelera nuovamente dopo il forte recupero del mese scorso e torna sui livelli registrati a settembre.

Infatti, l'indice del clima di fiducia scende a quota 96,6 (era 102,6 in ottobre) a causa di un consistente calo degli ordinativi sia a livello interno che estero.

Al contrario, le altre variabili che compongono l'indicatore rimangono stabili: le scorte di prodotti finiti si mantengono al di sotto dei livelli considerati normali per il secondo periodo consecutivo, così come invariate risultano le previsioni sulla produzione industriale per i prossimi 3-4 mesi.

Anche i giudizi a consuntivo sulla produzione industriale e sul fatturato -sia interno che estero - si confermano in linea con i livelli registrati nel mese scorso. Al contrario, il saldo sull'occupazione si riduce, ma continua a presentare valori superiori allo zero.

Per quanto concerne le previsioni a breve termine, i saldi sulla domanda crescono lievemente su entrambi i mercati interno ed estero. Infine, anche le attese sull'andamento dell'economia italiana nei prossimi mesi rivelano un leggero miglioramento.

1 Grafici

Grafico 1 - Clima di fiducia¹



Grafico 2 - Produzione industriale



Grafico 3 - Ordini interni

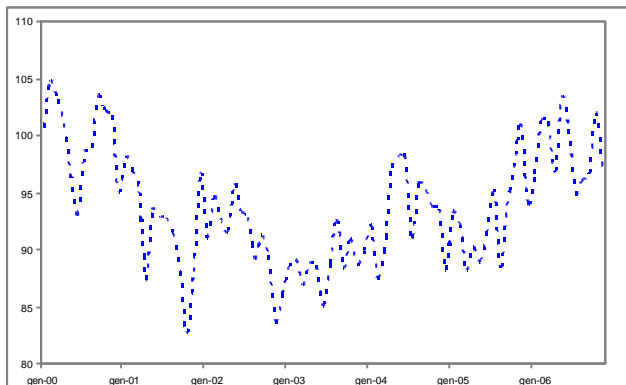

Grafico 4 - Ordini esteri

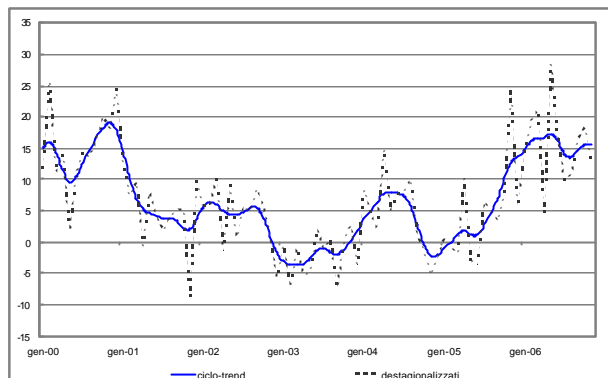

Grafico 5 - Fatturato interno

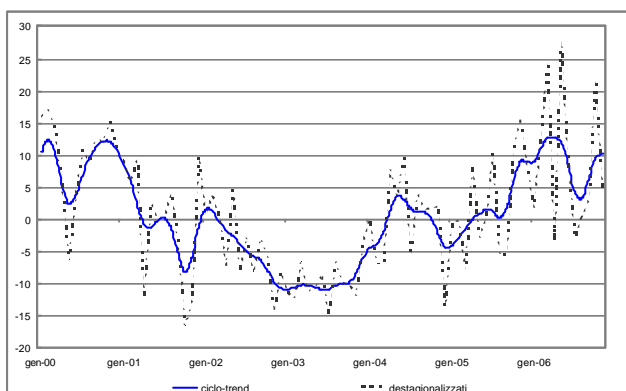

Grafico 6 - Fatturato estero

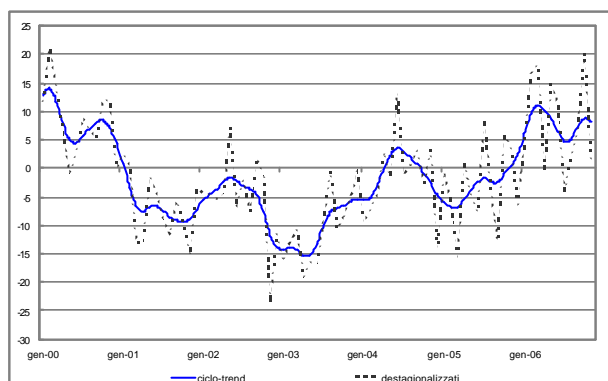

2 Indicatori congiunturali

Tabella 1 - Clima di fiducia¹

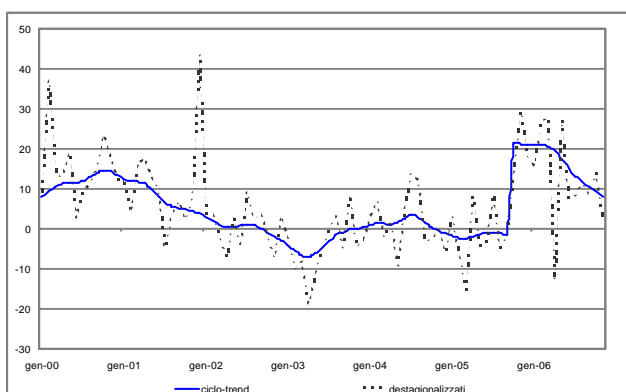
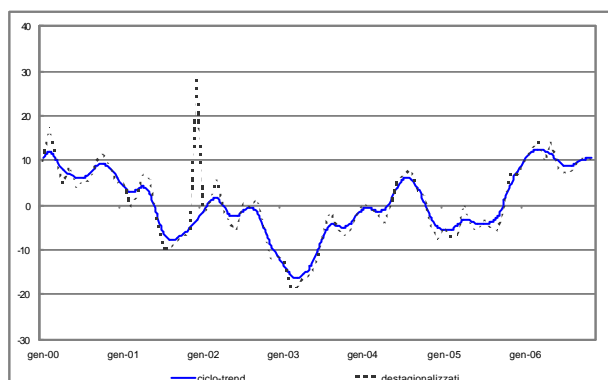
Periodo di riferimento	Indice (base 2000=100)
agosto-06	96,2
settembre-06	96,7
ottobre-06	102,2
novembre-06	96,7

Tabella 2 - Produzione industriale

Periodo di riferimento	Saldo dati destagionalizzati	Saldo dati grezzi	Previsioni dati destagionalizzati	Previsioni dati grezzi
agosto-06	11	-52	24	23
settembre-06	16	55	22	21
ottobre-06	18	25	18	6
novembre-06	13	8	19	15

Tabella 3 - Ordini interni

Periodo di riferimento	Saldo dati destagionalizzati	Saldo dati grezzi	Previsioni dati grezzi
agosto-06	1	-57	24
settembre-06	3	41	19
ottobre-06	22	26	6
novembre-06	5	-3	9

Tabella 4 - Ordini esteri

Periodo di riferimento	Saldo dati destagionalizzati	Saldo dati grezzi	Previsioni dati grezzi
agosto-06	2	-50	24
settembre-06	7	38	22
ottobre-06	20	22	11
novembre-06	1	-3	13

Tabella 5 - Fatturato interno

Periodo di riferimento	Saldo dati destagionalizzati	Saldo dati grezzi
agosto-06	11	-55
settembre-06	8	49
ottobre-06	14	23
novembre-06	2	-6

Tabella 6 - Fatturato estero

Periodo di riferimento	Saldo dati destagionalizzati	Saldo dati grezzi
agosto-06	8	-48
settembre-06	10	44
ottobre-06	11	20
novembre-06	10	5

Tabella 7 - Altre variabili (saldi)

Periodo di riferimento	Scorte dati destagionalizzati	Scorte dati grezzi	Occupazione dati grezzi	Tendenze dell'economia dati grezzi
agosto-06	4	-6	-8	20
settembre-06	4	5	5	14
ottobre-06	-1	-2	6	7
novembre-06	0	-4	2	9

Documento: Rapporto nov06.doc

¹ Media aritmetica semplice dei saldi destagionalizzati delle aspettative a breve termine della produzione, degli ordini totali e delle scorte di prodotti finiti (con segno inverso). L'indice commentato presenta come base pari a 100 il dato medio registrato nell'anno 2000.